樂群社會服務處
Lok Kwan Social Service

喜樂社區服務中心
Joy Community Service Centre

2022年1-4月

中心活動通訊

登記日期：1月4日(星期二)上午9:30 至
1月7日(星期五)下午6:00
(1月4日上午9:30至下午6:00會優先處理「樂群之友」咭持有人之登記)
通知結果及預約繳費：1月15日(星期六)至1月21日(星期五)

兒童及成人活動登記方法：
請掃描QR Code填寫Google Form

長者活動登記方法：電話登記（中心電話：2295 3111）

報名方法詳情請參閱第13及14頁

活動影集

布藝皮革結合製作出質感環保袋，手作隨心 · 靜享安然。

小朋友透過製作沙畫，創作屬於自己的故事，藉此訓練學童的專注力及發揮創意的空間。

透過坦誠和願意開放的心，彼此分享和接收 Point of you 圖咭的訊息和提醒。

長者透過學習平板電腦的知識及操作，與時並進，並活出「活到老學到老」的精神！

恭喜「康怡之友」榮獲樂群線上慈善跑「隊伍最高籌款額」季軍及「隊伍最高里數」季軍。由李先生領取獎項。

「喜樂好聲音」以歌會友，唱出人生樂曲。

人生之旅 - 參觀生命教育館，人生回顧，重尋人生方向。

感謝您的支持

樂群社會服務處沒有政府恆常的撥款資助，一分一毫的經費都需要自行籌募。衷心感謝大家於 2021 年 12 月 18 日參與成為賣旗義工及捐款支持，感受到大家「有錢出錢、有力出力」的一顆善心，為本服務處持續關懷基層服務對象的工作籌募經費。

歡迎於 2021 年 12 月 31 日或之前認購「金旗」及「鉑金旗」。
查詢電話：2295 3111

捐款達港幣 100 元，可獲紀念版金旗；捐款達港幣 300 元，可獲全港首創鉑金旗；捐款港幣 500 元或以上，可獲金旗及鉑金旗各一套。

~目 錄~

機構及中心簡介 P.5-P.6

愛心捐助 P.7

中心防疫健康指引及假期 P.8

使用「安心出行」流動應用程式 P.9

Facebook 專頁及 WhatsApp 廣播列表 P.10

「樂群之友」咭、好友起動—「樂群之友」推薦有禮大行動 P.11-P.12

報名方法、報名表格及報名須知 P.13-P.16

社區飯堂、到戶送飯(緊急/非緊急)及假期飯券服務 P.17-P.18

「家居易 · 樂安居」計劃及兒童發展基金友師招募 P.19-P.20

社區資源地圖 P.21

漂出眾樂樂-漂書行動及收集捐物 P.22-P.23

基層家庭兒童上網優惠計劃及哥爾夫樂「童」行計劃 P.24-P.26

1 月至 4 月成人及長者活動時間表 P.27-P.30

喜樂改衣站 P.31

成人就業支援/訓練 P.32

- ✯ DIY 皮革初階班
- ✯就業招聘轉介服務

成人多元抗壓及興趣發展活動 P.33-P.35

- ✯唱歌/書法工作坊/個人成長工作坊

「自在人生自學計畫」課程 P.36

- ✯中醫養生食療/小本創業經營

兒童、家長及 SEN 支援服務 P.37-P.41

- ✯ SEN 學童評估資助計劃/學童及家長訓練/家長支援活動

平日及星期六—幼兒及兒童恆常學術及興趣課程 P.42-P.47

- ✯課程時間表
- ✯學術支援(中、英文及數學)/棋藝/視藝/SEN 課程

長者活動 P.48-P.51

✯願望成真/新春活動/健康講座/生命教育

機構簡介

樂群社會服務處於 2000 年成立，是稅務局認可的公眾慈善機構。本服務處的徽號用色鮮豔，散發活力和熱情，代表我們全心全力服務香港市民的精神。當中的「人」字突顯我們貫徹以人為本、「助人自助　敬業樂群」 的服務宗旨，關懷基層服務對象的需要，幫助他們突破局限，盡展所長。

本服務處一直與各界齊心協力，致力為弱勢社群、基層家庭兒童、青少年、長者、新來港人士等提供就業服務、社會企業、兒童及青少年發展和扶貧發展等多元化的服務，凝聚眾心，體現社區互助互惠的精神。

願景

建立互相尊重、互助互惠、促進成長、和諧幸福的社會，每個服務對象都能自強自信、充分發揮優勢，全面發展潛能。

使命

藉一班委身、友愛、熱誠、積極的同工團隊，與各界齊心協力，為服務對象提供有效率及人性化的專業服務。

價值觀

關愛、尊重、友善、參與、團結。

www.lok-kwan.org.hk

lkssfb
樂群社會服務處

中心簡介

喜樂社區服務中心

於 2013 年 10 月正式投入服務，主要為港島東區居民提供全面的綜合社區服務。藉著攜手扶弱基金計劃、婦女事務委員會資助婦女發展計劃及老有所為活動計劃等，連繫社會及地區資源，回應社區人士的需要和填補服務的空隙；同時透過建立互動關愛的平台，連結地區不同持份者及資源，共建喜樂安居的社區。

就業服務

- 婦女就業支援服務

社區工作

- 社區飯堂
- 食物銀行
- 地區資源轉介
- 成人知識教授及興趣發展活動
- 親職教育活動
- 新來港人士服務
- 自在人生自學計劃
- 義工訓練及社區服務

兒童及青少年發展

- 幼兒及兒童多元成長活動
- 兒童學習支援服務
- 特殊學習需要支援服務
- 親子活動及服務
- 入校服務

樂群社會服務處
Lok Kwan Social Service

愛心捐助

本服務處沒有政府恆常的撥款資助，經費主要倚靠向撥款機構及其他贊助團體申請資助推行計劃，和向商企及公眾人士籌募。您的捐助，可以幫助我們持續運作，並為更多有需要的人士開拓切身的服務。

捐款方法

1. 掃描右邊二維碼，於「捐款易」網上平台直接捐款。
(支援 ： WeChat、支付寶、轉數快、雲閃付、BoC Pay、Visa、Master、JCB 及銀聯捐款。)

2. 親身到銀行、透過網上理財或銀通自動櫃員機將捐款存入本服務處中國銀行戶口012-354-1-009801-1，並於銀行入數紙、網上理財之確認捐款網頁截圖上或自動櫃員機存根背面，請註明「收據抬頭姓名、聯絡電話和收取收據的郵寄地址」。

3. 劃線支票抬頭「樂群社會服務處」或 LOK KWAN SOCIAL SERVICE，背面請註明「收據抬頭姓名、聯絡電話和收取收據的郵寄地址」寄回本服務處。

分享源於關懷
點滴都是恩情

繳付紀錄截圖可透過以下途徑交回本服務處
5592 0199
info@lok-kwan.org.hk
2815 2283
香港皇后大道中99號中環中心地下4室

捐款可憑本服務處的正式收據申請稅務減免。
如有任何查詢，請隨時致電2169 0199或電郵至info@lok-kwan.org.hk

致各樂群之友、服務使用者、家長及照顧者：

為減低感染和傳播傳染病的風險，中心需要與各位互相配合，以保障各人的健康。請各位前往中心前，細閱並同意遵守以下的**健康指引及預防措施**：

1. 除參加活動或課程，其餘進入中心人士需先預約時間。
2. 於進入中心前，所有人士均須正確佩戴外科口罩及以酒精搓手液清潔雙手，並使用「安心出行」應用程式及量度體溫。體溫高於 37.5 度者未能進入中心。
3. 為防止交叉感染，中心暫停供應飲用水。
4. 在中心範圍內，應保持適當的社交距離，不得在中心內飲食(自備清水除外)，任何時候都需要正確佩戴外科口罩。
5. 如有需要更換口罩，請向中心職員提出，並於更換口罩後，將卸除的口罩妥善棄置於指定的垃圾桶內，然後立即以梘液或酒精搓手液潔淨雙手。
6. 建議參加者減少於活動前後在中心的逗留時間。
7. 如不幸感染傳染病或出現身體不適，建議立即求醫及請假。
8. 若於到訪中心或參加活動前 14 天曾接觸確診人士或出入確診個案居住大廈等，須盡早主動告知中心職員。
9. 中心會按實際情況，隨時調整以上的防疫指引及安排。

謝謝大家的留意和配合！祝大家身體健康！

中心於下列日子暫停開放，敬請留意：

1 月份： 1 月 1 日（元旦）及 1 月 31 日(除夕，中心開放至下午 4:00)

2 月份： 2 月 1 日至 5 日（農曆年初一至年初五）

4 月份： 4 月 5 日（清明節）、4 月 15 日（耶穌受難節）、4 月 16 日（耶穌受難節翌日）及 4 月 18 日（復活節星期一）

安心出行
LeaveHomeSafe

同心抗疫
Together, We Fight the Virus!

「安心出行」流動應用程式
"LeaveHomeSafe" Mobile App

下載程式 How to Download

www.leavehomesafe.gov.hk

1. 打開二維碼掃描器 / 相機
   Open QR code scanner / camera
2. 掃描左邊的二維碼打開「安心出行」網站
   Scan the QR code on the left to access the "LeaveHomeSafe" website
3. 按下列支援平台下載程式
   Download the app from the supporting platforms as follows

GET IT ON Google Play | Download on the App Store | EXPLORE IT ON AppGallery | 直接下載 APK 安裝檔

使用簡單 Easy to Use

無須登記
No registration needed

1
進入場所，
掃描場所二維碼
Scan the venue QR code upon arrival

2
離開場所，
按「離開」按鈕
Click "Leave" button when leaving the venue

使用處所 Premises to Use

有關需要使用「安心出行」流動應用程式的場所，詳情請參閱第599F章《預防及控制疾病（規定及指示）（業務及處所）規例》

Regarding premises that require the use of "LeaveHomeSafe" mobile app, please refer to Cap. 599F Prevention and Control of Disease (Requirements and Directions) (Business and Premises) Regulation.

註：你的出行記錄及與確診者同時到訪同一場所的資訊，只會儲存在你的手機內
Note: Your visit records and information of visiting the same venue at the same time as a COVID-19 patient will only be stored locally in your mobile phone.

政府資訊科技總監辦公室
Office of the Government Chief Information Officer

衞生防護中心
Centre for Health Protection

在進入和離開中心時，必須使用「安心出行」手機應用程式掃描在中心張貼的特定二維碼，以完成到訪紀錄。

中心與您新聯繫

中心 Facebook 專頁：「樂群社會服務處-喜樂社區服務中心」

為了讓更多人士認識中心，中心新設 Facebook 專頁，中心會適時發放活動最新資訊，希望大家有時間多多瀏覽。

專頁名稱：

樂群社會服務處—喜樂社區服務中心

中心專頁 QR-Code

讚好

中心 WhatsApp 廣播列表：5570 2272

為加強中心與服務使用者聯繫之效率，中心現統一用 WhatsApp 廣播列表方式發放最新中心消息，並作宣傳活動用途。

加入 WhatsApp 廣播列表方法：

❶ 登記成為「樂群之友」，並於「**中心活動班組報名表**」選擇以 **WhatsApp 廣播列表**接收本服務處的資訊，並提供**電話號碼**。

❷ 把中心手提號碼 **5570 2272 儲存至自己手提電話通訊錄**。

❸ 成功接收中心最新信息。

WhatsApp 廣播列表守則及聲明：

❶ 廣播列表只作發放中心資訊用途。

❷ 服務使用者加入廣播列表後，若不希望再收到任何資訊，請發送 WhatsApp 訊息**「不希望再接收喜樂社區服務中心發放之中心活動資訊」至 5570 2272**，職員會將相關電話號碼於廣播列表中刪除。

❸ 中心職員收到各樂群之友的訊息後，會於辦公時間內**回覆**，請大家耐心等候。

❹ 如有查詢，歡迎致電 2295 3111 與中心職員聯絡。

免責聲明：

廣播列表所有成員皆屬自願加入，當中有任何可能引致爭議、侵權行為、直接或間接損失之訊息(及暗示訊息)，本中心皆不會負上任何形式的責任。

如有發現違反守則者，經勸喻後仍情況依舊，中心將保留刪除該廣播列表之成員資格之最終權利。

「樂群之友」咭

各位親愛的服務使用者：

為優化及提供更便捷的服務，本中心已經更新電腦報名系統及推出「樂群之友」咭，每位使用者須先辦理申請手續，領取「樂群之友」咭後才可繼續享有中心的報名及相關服務。

申請須知：

1. 每位申請人只須填寫一份申請表，重覆申請者將不獲受理。
2. 申請人提供之個人資料必須真實、準確、有效及完整。
3. 申請人親身遞交表格時必須為香港居民並出示印有姓名、出生日期、性別的身份證明文件正本或副本，以供核實。
4. 「樂群之友」咭有效期為 3 年，費用全免。
5. 遺失咭或被竊，持咭人須盡快通知本中心（電話：2295 3111），並親臨中心辦理補領手續，補領費用為港幣 10 元正。
6. 本中心將會使用你的個人資料向你發送中心通訊及服務資訊。
7. 「樂群之友」咭不得轉借及轉讓。如需更改個人資料，請與中心聯絡，以作更新。

注意事項：

成功換領或申請「樂群之友」咭後，請妥為保管，報名參與活動必須出示。

1. 持咭人如有需要申請退出「樂群之友」，請親臨本中心辦理退咭手續。
2. 若持咭人提供任何非真實、不準確、失效或不完整之資料，或本中心持有合理理由的情況下，懷疑其登記資料之準確性，則本中心有權暫停或取消「樂群之友」的身份。

閣下提供的個人資料只用於辦理「樂群之友」咭

歡迎於以下時間辦理「樂群之友」咭：

逢星期一至六（敬請致電預約辦理時間）

上午 9:30-下午 12:45 及下午 2:00-5:45

樂群社會服務處
Lok Kwan Social Service
樂群之友

「好友起動」— 樂群之友推薦有禮大行動

歡迎成為「樂群之友」，

一同參與中心的服務和活動，

讓生活更多姿多彩。

首次申請成為「樂群之友」，

將獲得*迎新小禮物*一份，

數量有限，送完即止。

期間限定

數量有限，送完即止

成功介紹新朋友

成為「樂群之友」者，

介紹人將獲得小禮物一份，

數量有限，送完即止。

詳情請向中心職員查詢。

《2022 年 1-4 月活動登記最新安排》

兒童及成人登記安排

1. **登記日期：1 月 4 日(星期二)上午 9:30 至 1 月 7 日(星期五)下午 6:00。**
   - ❖ 1 月 4 日(星期二)上午 9:30 至下午 6:00 會優先處理「樂群之友」咭持有人的網上登記報名表格
   - ❖ 登記表格：https://forms.gle/NqgFEQjvnhjmXu5p8

     登記表格 QR Code

看到以下畫面代表已完成登記

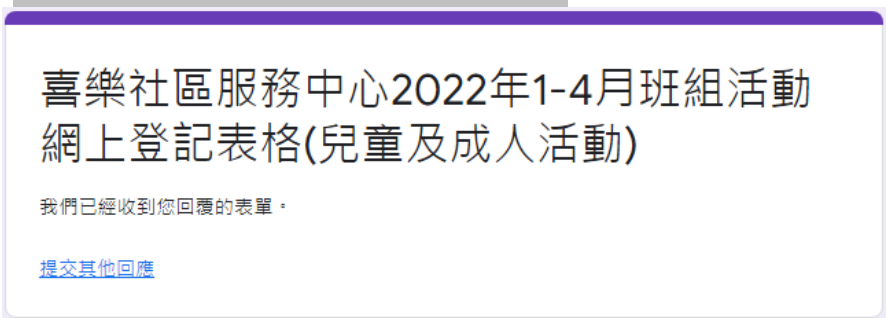

2. **登記人士填寫登記表格預留名額：**
   - ❖ 名額以先到先得形式分配(註明特別報名方法及對象的活動除外)。
   - ❖ 每次最多可登記 3 個活動或課程(以活動編號計算)，每人最多可提交 2 次表格，超額的登記會作廢。
   - ❖ *恕不接受以電話、WhatsApp 或其他方式登記兒童及成人活動*，敬請留意。

3. **通知結果及預約繳費安排：1 月 15 日(星期六)至 1 月 21 日(星期五)**
   - ❖ 中心會個別通知確認登記結果及預約繳費時間，中心將不會個別通知未能成功報名的人士。
   - ❖ 已預約繳費時間人士須按時帶同「樂群之友」咭及相關經濟證明文件（如適用）到中心，填寫報名表格及繳費以完成整個報名程序，否則當作自動放棄論。

- ❖ 只接受持有有效「樂群之友」咭人士報名，如需辦理「樂群之友」咭，歡迎提早致電中心預約時間辦理。
- ❖ 中心接受現金、八達通及支票付款。
- ❖ 鼓勵大家以每活動一張的支票繳費，一旦活動需要取消，中心能更靈活處理退款安排。支票抬頭：「樂群社會服務處」或「Lok Kwan Social Service」。
- ❖ 18歲以下參加者，須由家長或監護人簽署報名表格。
- ❖ 其餘報名須知請參閱通訊P.16。
- ❖ 中心會視乎需要而調整報名安排，敬請留意中心的最新消息。

《2022 年 1-4 月活動登記安排》

60 歲或以上長者登記安排

1. **登記日期：**

1 月 4 日(星期二)上午 9:30 至
1 月 7 日(星期五)下午 6:00

2. **登記方式：**

- ❖於**辦公時間**內致電中心(2295 3111)登記，每次來電只限登記 3 個活動。
- ❖**1 月 4 日(星期二)會優先處理「樂群之友」咭持有人之登記。**
- ❖*恕不接受以 WhatsApp 方式或其他方法登記*，敬請留意。
- ❖名額以先到先得形式分配(註明特別報對象的活動除外)。

3. **通知結果及預約繳費安排：**

- ❖**1 月 15 日(星期六)至 1 月 21 日(星期五)中心會個別通知確認報名結果及預約繳費時間。**
- ❖中心將不會個別通知未能成功報名的人士。
- ❖已預約繳費人士須按時帶同「樂群之友」咭及相關經濟證明文件（如適用）到中心，填寫報名表格及繳費以完成整個報名程序，否則當作自動放棄論。

樂群社會服務處
Lok Kwan Social Service
喜樂社區服務中心
Joy Community Service Centre

活動班組報名表

每個家庭只需填寫一張報名表

（一）參加者資料：

姓名：(中文) _____ 聯絡電話：_____

「樂群之友」咭編號：QB_____ 就讀班級：(適用於兒童)_____

如未成為樂群之友，請填寫以下部分，並出示身份證明文件辦理申請。

身份證/出生證明書號碼：□□□□XXX(X) 出生日期：_____年_____月_____日

性別：男／女 中文地址：_____

聯絡電話：_____

如屬以下狀況，請✓出，並於報名時出示相關證明文件，核實後可以優惠價報名：

☐ 領取書簿津貼/在職家庭津貼/鼓勵就業交通津貼計劃/(高額)長者生活津貼 等家庭

☐ 領取綜緩家庭 ☐ 低收入家庭 ☐ 其他：(請註明)_____

（二）活動/班組詳情：

活動編號（請按通訊內的活動編號填寫）	參加者姓名	樂群之友咭號碼（報名時需出示）	費用	後備
			（由中心職員填寫）	
1. QB-2201- -		QB		
2. QB-2201- -		QB		
3. QB-2201- -		QB		
4. QB-2201- -		QB		

（三）希望以何方式接收本服務處的資訊？

☐機構網頁 ☐WhatsApp 廣播列表（電話號碼：_____） ☐自行到中心索取

☐不需要

（四）如有義工訓練或服務的資訊，歡迎聯絡本人。 ☐同意 ☐不同意

（五）參加者聲明：(十八歲以下參加者須由家長/監護人填寫及簽署)

本人_____：

1. 已細閱及明白通訊內的報名須知，並同意遵守。
2. 確認本人/敝子弟身體健康及心理狀況適合參加以上活動。健康申報(包括食物敏感)：_____
3. 明白有責任自行留意課程及活動的日期及時間，如遇撞期，只能參加其中一項，已繳交的費用將不能退款及不可自行找他人代為參加(特別註明活動除外)。
4. 同意樂群社會服務處可將本人/敝子弟於活動中拍攝或錄影並作推廣服務之用。如本人不同意，本人需於活動開始前以書面形式與樂群社會服務處喜樂社區服務中心聯絡。
5. 同意如因本人/敝子弟疏忽引致的傷亡事故或財物損失，一概與樂群社會服務處無關。
6. 提供的所有資料均屬真確無誤。如有虛報資料，樂群社會服務處保留一切處理及追究的權利。
7. 同意樂群社會服務處保留最後修改及決定權。

參加者/家長/監護人(姓名)_____ (簽署)_____

日期：

****以上資料本服務處會絕對保密，以確保服務使用者之私隱。****

報名須知

1. 報名參加本中心服務必須親身前往本中心，填寫指定的報名表格，繳交有關費用及取回正式收據為有效（18 歲以下可由家長代報）。
2. 報名者請自行留意本中心的最新通訊以及公開報名日期，活動及課程名額有限，先到先得，不設留位及電話報名。(需面試活動及特別註明活動除外)
3. 報名者需持有有效香港身份證明文件及出示「樂群之友咭」。
4. 報名者可用現金、八達通或支票支付費用，支票抬頭為:「樂群社會服務處」或「Lok Kwan Social Service」，所有費用均以港幣計算。
5. 報名時，請自行留意課程/活動之日期及時間，如遇撞期，本中心概不負責，亦不會辦理任何更改或退款手續。
6. 完成報名及繳費手續後，如報名者因個人理由須缺席或退出課程/活動，本中心恕不退款。
7. 所有課程/活動若報名人數不足，本中心有權延期或取消課程/活動，而參加者可於兩個星期內憑收據正本申請退回款項。無法出示收據將不能獲得退款。
8. 如參加者在課程/活動期間，對他人造成滋擾性或其他不適當的行為，本中心有權取消其參加資格，所繳交之費用將不獲退還。
9. 有關需繳交按金之課程/活動，必須在完成所有課程/活動後，出示收據正本方可退回按金。
10. 請留意已報名之課程/活動所列的日期及時間，按時出席，除特殊原因外，中心將不另作個別通知。
11. 出席活動或班組，請帶備有關收據，以便核查。
12. 因颱風／暴雨而影響的課程/活動，本中心一般會順延課程/活動，但本中心不會安排退回活動費用，若遇特別情況將另行通知。
13. 本中心在課程/活動進行中會拍攝相片或錄影作為製作花絮或宣傳之用，如閣下不同意此安排，請於課程/活動開始前通知負責職員。
14. 本中心保留修訂及更改以上守則之權利，恕不另行通知。

有關惡劣天氣下之活動安排:

	黃色暴雨	紅色暴雨	黑色暴雨	1 號風球	3 號風球	8 號或以上
	Amber 黃	Red 紅	Black 黑	T1	⊥3	▲8
中心開放	✓	✓	★	✓	✓	✗
中心內活動	✓	○	△	✓	✓	△
戶外活動	○	○	△	○	○	△

✓照常　　✗停止

★如未開放，則停止開放；如已開放，則照常開放。

○活動照常，但會視乎天氣轉變決定是否延期/取消/終止活動。

△延期/取消/終止活動。

樂群社會服務處
Lok Kwan Social Service
喜樂社區服務中心
Joy Community Service Centre

耆膳樂韻展身心

服務包括：
社區午間飯堂
到戶送飯服務
假日社區飯券

計劃目的：提供優惠的營養膳食或假日飯券，舒緩弱勢社群的經濟壓力，支援體弱或遇突發困難人士/家庭的膳食需要，鼓勵投入社區，建立社區網絡。

服務對象：低收入或領取長者生活津貼、書簿津貼、在職家庭津貼或綜緩等人士/家庭。

未能自行安排膳食或有緊急需要的人士/家庭。
緊急到戶送飯服務參考範圍：英皇道939號（麗池花園）至1128號（康山花園）一帶

申請方法：申請人/家庭需填寫申請表格，並提供身份證明及家庭入息等證明文件（歡迎個別申請或機構轉介）。

費用：每餐$10

查詢電話：2295 3111
中心地址：鰂魚涌基利路1號鰂魚涌社區綜合大樓地下

計劃贊助：攜手扶弱基金 PARTNERSHIP FUND FOR THE DISADVANTAGED

贊助：

耆膳樂韻展身心

社區飯堂、到戶送飯(緊急/非緊急)及假期飯券服務

❖ 計劃目的：

透過提供廉價、有營養的午膳，舒緩弱勢社群經濟壓力

❖ 類別：

☺社區飯堂
☺到戶送飯(緊急/非緊急)
☺假期飯券

❖ 申請方法：(緊急到戶送飯服務全年接受申請)

填妥申請表及附交證明文件

(身份證明、住址證明及經濟證明等副本)

面談及評估

通知結果(成功申請者)

提供服務(三個月後再作檢討、評估及修訂)

堂食/
外帶服務

到戶送飯

假期飯券

如有任何查詢，歡迎致電 2295 3111 與李姑娘聯絡。

家居易 HomeEasy

「家居易．樂安居」計劃

贊助：中原慈善基金 CENTALINE CHARITY FUND

計劃簡介

計劃旨在扶助社會上一班有經濟困難人士，提供優質和人性化的搬遷服務。合資格人士可獲中原慈善基金贊助最高八成搬遷費津貼，以解他們經濟上的燃眉之急。

計劃內容

計劃由樂群社會服務處轄下營運之社會企業「家居易」提供搬遷服務。由接受申請至審批，上門視察、報價及進行搬遷工作，皆由本服務處專業同工全程負責及跟進，以確保服務質素。

計劃對象

資產及入息沒有超過公屋申請的規定的人士、領取高額長者生活津貼人士、獨居長者、殘疾人士、低收入家庭、綜援家庭及單親家庭等。申請人必須提供相關證明文件以便審批。如本身已有其他搬遷津貼的申請人，計劃會視乎情況而酌情發放津貼金額。

申請程序

第一步
經由本服務處中心社工轉介

第二步
提交申請文件及資料

第三步
進行評估及審批
* 交齊文件後14個工作天內完成。

家居易
服務熱線：8102 1212
電　　郵：tkw@lok-kwan.org.hk
網　　址：www.lok-kwan.org.hk/homeeasy_info

查　　詢：請與本中心職員聯絡　☎2295 3111

兒童發展基金 Child Development Fund CDF

樂群社會服務處 Lok Kwan Social Service

20th 周年 Anniversary

友師招募中

我友未來 2020

Goal For Future 2020
兒童發展基金(第八期)

師友計劃：

藉著分享自身經驗，以生命影響生命協助青少年訂立人生不同的方向和發展目標。本計劃會為友師提供培訓及分享會，包括基本輔導技巧及危機處理等，讓參加兒童得到最適切的協助，友師從中亦能學習不同輔導技巧及認識青少年文化，達到助人自助。如果你樂於與兒童及青少年相處並具備以下資格，歡迎聯絡我們，成為本計劃的友師！

成為友師資格：

1)18歲或以上
2)開朗、思想正面、善於和別人溝通
3)無不良嗜好
4)喜歡與兒童或青少年相處和溝通
5)有責任心、耐性，願意承擔及付出時間
6)願意配合服務機構安排及參與提供的培訓和活動

我友未來2020計劃資訊：

計劃年期：2020年9月至2023年8月
友師人數：約100人

報名方法：

填妥及遞交報名表格到本中心。申請者需要接受面試
(2020年5月起開始招募，先到先得，額滿即止)

查詢及報名：

黃光漢社區服務中心
堅尼地城石山街12號堅尼地城社區綜合大樓13樓B室
(港鐵堅尼地城站B出口直達)
電話：2855 1611

為友師提供的培訓和活動：

1)認識兒童/青少年成長、文化及溝通模式
2)輔導技巧
3)危機處理
4)每月定期聚會
5)師友戶外活動日
6)分享會

友師的基本責任：

1.引導參加者正面及正確價值觀
2.引導參加者定立短期及長期目標，並向其目標前進
3.每月最少與參加者聯絡及溝通一次，並以面見為佳，以了解及關心其近況
4.每次與參加者聯絡及溝通後，需提交一份簡短紀錄，以匯報及記錄參加者狀況
5.積極配合服務機構的活動及安排
6.於計劃的第19個月開始，引導參加者利用儲蓄達成目標

1 樂群社會服務處 喜樂社區服務中心	太古 B出口	鰂魚涌基利路一號 鰂魚涌社區綜合大樓地下 服務熱線：2295 3111
2 香港勵志會 陳融晚晴中心	太古 C出口	康怡花園康安街18號二樓 服務熱線：2568 0601
3 香港復康會 社區復康網絡 (康山中心)	太古 E3出口	康山英皇道1120號康山花園6座 服務熱線：2549 7744
4 浸信會愛羣 (港島東) 精神健康綜合社區中心 家屬資源及服務中心 (全港服務)	筲箕灣 A3出口	筲箕灣道361號利嘉中心11樓 服務熱線：2967 0902 中心電話：2560 0651 熱線電話：2535 4135
5 關愛動員	筲箕灣 A3出口	筲箕灣道280-288A樂群大廈閣樓C至D室 服務熱線：2886 0737
6 健誼社	筲箕灣 A2出口	筲箕灣金華街63號金華樓2樓 服務熱線：3644 3686
7 香港基督教女青年會 明儒松柏社區服務中心	西灣河 A出口	西灣河鯉景道56號康東邨康瑞樓地下 服務熱線：2676 7067
東區尤德夫人那打素醫院 社區精神科服務	柴灣 D出口	柴灣樂民道3號東區尤德夫人那打素醫院東座大樓七樓 服務熱線：2595 7642

樂群社會服務處
Lok Kwan Social Service
喜樂社區服務中心
Joy Community Service Centre

漂出眾樂樂-漂書行動

為了鼓勵大家與街坊們分享閱讀樂趣，
支持資源再用，本中心現正舉行漂書行動，
並在本中心內設置漂書站，歡迎大家捐贈及自由取閱書籍。

只接受正版書籍

不接受內含色情、暴力、意識不良、殘破缺損的書籍、雜誌、漫畫、以及教科書

歡迎大家踴躍參與

*本中心保留處理書籍的最終權利

如有查詢，歡迎致電 2295 3111 與中心職員聯絡。

收集捐物

希望透過市民捐贈的物品，轉贈至基層，
達致環保減廢及關愛社群的目標。
部份捐物(如雜誌、玩具)亦會用作中心活動之用。

玩具/文具

幼兒玩具/益智玩具
兒童文具
(只接受全新捐物)

書籍/雜誌

小學各科新舊作業、
各式新舊雜誌
(8 成新或以上)

大型傢俱/電器/日用品

請先致電本中心，並將物品的照片、尺寸及新舊程度等資料 whatsapp 至中心手機(55702272)，待本中心確認需要相關物品後，才作送贈。

~本中心有權拒絕接收捐物~

為免捐贈者白行一趟，

敬請先致電本中心 2295 3111 查詢。

基層家庭學童上網服務優惠計劃

「有機上網」是香港社會服務聯會全資附屬社會服務項目，旨在促進數碼共融，讓基層家庭學童不會因家庭背景或經濟等因素，窒礙其上網學習的機會。

計劃內容

8M	30/100/200M	1000M
家居寬頻計劃*	家居寬頻計劃*	家居寬頻計劃*
每月 Monthly fee	每月 Monthly fee	每月 Monthly fee
$78	$80	$98
$78 x 12個月	$80 x 12個月	$98 x 12個月
每年開支:$936	每年開支:$960	每年開支:$1,176

合約年期：三年

(中五/中六學生申請人的合約年期分別是兩年及一年，以確保所有申請人於使用服務期間符合資格)

合約期內可享一次免費搬遷安裝

* 寬頻上網之速度將會以網絡供應商最終所能提供至最快速度為準。香港電訊頻寬規格是指根據所申請之網絡由用戶住所的數據機的寬頻線連接至第一台網絡器材或機樓之網絡規格。8M / 30M / 100M / 200M / 1000M寬頻服務頻寬規格，其最高專用下載頻寬分別為8Mbps / 30Mbps / 100Mbps / 200Mbps / 1000Mbps及最高專用上載頻寬分別為800Kbps / 10Mbps / 30Mbps / 200Mbps / 1000Mbps。實際速度會低於網絡規格及受用戶的儀器、技術、網絡及軟件之使用、網絡裝配及覆蓋範圍、使用量、海外頻寬及外在因素而有所影響。

如有查詢，歡迎致電 2295 3111 與中心職員聯絡。

主辦：

樂群社會服務處
Lok Kwan Social Service

合辦及贊助：

香港哥爾夫球會
HONG KONG GOLF CLUB

哥爾夫樂「童」行計劃

計劃目標

1. 促進親子關係，長遠建立健康的家庭關係；
2. 讓學童獲得均衡發展的機會；
3. 減輕家庭在子女學習上的經濟負擔；
4. 促進學童身心靈健康；
5. 讓更多學童藉接觸哥爾夫球運動，培養規律運動的習慣；
6. 協助學童擴濶眼界，訂立清晰及正面人生方向。

計劃內容

1. 家庭關係支援

及早識別有家庭相處困難的人士，由社工協助處理親子關係，提供親子教育和親子活動等以紓緩及促進彼此關係，長遠建立健康的家庭支援系統。

2. 現金津貼支援

向基層學童提供為期12個月的現金津貼，以資助其參與課外支援課程、校外活動或特殊教育學習需要培訓課程，為確保學童獲得均衡學習及發展的機會。

3. 身心靈支援

於香港哥爾夫球會進行親子及哥爾夫球體驗活動，透過定向、攀樹、古蹟或生態導賞等項目，讓親子們暫時拋開日常生活的煩惱和壓力，與子女共同投入活動中，加強彼此的溝通和默契，促進親子關係。

4. 學童培訓

安排學童接受有系統的持續性哥爾夫球培訓，藉以提升體能、專注力及自信心、策略制訂、心理質素調整等，全方位提升學童的身心健康，並發掘對哥爾夫球運動的興趣和潛能。

現金津貼支援

向基層學童提供為期12個月的現金津貼，以資助其參與課外支援課程、校外活動或特殊教育學習需要培訓課程，已確保學童獲得均衡學習及發展的機會。

申請類別

甲. 一般學童津貼支援
乙. 特殊學習需要學童津貼支援

申請資格及所須文件

年齡介乎於14歲或以下之學童；及
符合以下其中一項資格

1. 正在領取綜合社會保障援助(綜援金調整通知書)；
2. 正在領取學生資助辦事處學生資助計劃的全額或半額資助(領取經審查的政府援助等證明）；
3. 在最近6個月，家庭曾獲批在職家庭津貼(領取經審查的政府援助等證明）；
4. 在最近3個月，家庭每月入息低於家庭住戶每月收入中位數的75%

*注意事項：未有領取任何政府學習或相關津貼者優先考慮

必須文件

- 身份證或出生證明文件
- 地址證明
- 申請人學生證明文件
- 特殊學習需要證明文件(申請類別乙)

有關申請須經過樂群社會服務處之最終審批，本服務處保留要求申請者提供任何有關證明文件/資料之權利及拒絕任何申請而毋須任何理由。

2022 年 1 月時間表 (以中心最終公布為準)

(兒童恆常課程請參考星期六恆常課程時間表)

星期一	星期二	星期三	星期四	星期五	星期六
					1
					公眾假期
3	4	5	6	7	8
				10:00-12:30 「自在人生」－儀容之道	
10	11	12	13	14	15
處理報名及繳費				10:00-12:30 「自在人生」－儀容之道	
17	18	19	20	21	22
10:00-11:30 「唱」盡心中情				10:00-12:30 「自在人生」－儀容之道	
24	25	26	27	28	29
10:00-11:30 「唱」盡心中情				10:00-12:30 「自在人生」－儀容之道 3:00-4:30 「親子滿樂 FUN」－ SEN 親子桌遊日	
31					
10:00-11:30 「唱」盡心中情					

2022 年 2 月時間表 (以中心最終公布為準)

(兒童恆常課程請參考星期六恆常課程時間表)

星期一	星期二	星期三	星期四	星期五	星期六
	1	2	3	4	5
	公眾假期	**公眾假期**	**公眾假期**	**中心暫停開放**	**中心暫停開放**
7	8	9	10	11	12
10:00-11:30 「唱」盡心中情	4:30-5:30 「齊做小領袖」－ SEN 學童訓練組		10:00-11:30 虎虎生威賀新春 10:15-11:30 西洋書法「慢活」工作坊	10:00-12:30 「自在人生」－儀容之道	
14	15	16	17	18	19
10:00-11:30 「唱」盡心中情	4:30-5:30 「齊做小領袖」－ SEN 學童訓練組	喜樂改衣站	10:00-11:00 健腦坊 10:15-11:30 西洋書法「慢活」工作坊	10:00-12:30 「自在人生」－儀容之道 10:00-11:00 「畫出彩虹」－ SEN 家長藝術舒壓小組	
21	22	23	24	25	26
10:00-11:30 「唱」盡心中情	4:30-5:30 「齊做小領袖」－ SEN 學童訓練組	喜樂改衣站	10:00-11:00 健腦坊 10:15-11:30 西洋書法「慢活」工作坊	10:00-12:30 「自在人生」－儀容之道 10:00-11:00 「畫出彩虹」－ SEN 家長藝術舒壓小組	
28					

2022 年 3 月時間表 (以中心最終公布為準)

(兒童恆常課程請參考星期六恆常課程時間表)

星期一	星期二	星期三	星期四	星期五	星期六
	1	2	3	4	5
	9:30-1:30 DIY 皮革初階班 10:00-12:00 心靈拼貼工作坊 4:30-5:30 「齊做小領袖」— SEN 學童訓練組	喜樂改衣站	10:00-11:00 健腦坊 10:15-11:30 西洋書法「慢活」 工作坊	10:00-12:30 「自在人生」—儀容之道 10:00-11:00 「畫出彩虹」— SEN 家長藝術舒壓小組	
7	8	9	10	11	12
	9:30-1:30 DIY 皮革初階班 10:00-12:00 自我探索工作坊（第二期） 4:30-5:30 「齊做小領袖」— SEN 學童訓練組	喜樂改衣站 10:00-11:00 健腦坊	10:15-11:30 西洋書法「慢活」工作坊	10:00-11:00 「畫出彩虹」— SEN 家長藝術舒壓小組	
14	15	16	17	18	19
	9:30-1:30 DIY 皮革初階班 10:00-12:00 自我探索工作坊（第二期） 4:30-5:30 「齊做小領袖」— SEN 學童訓練組	喜樂改衣站	10:15-11:30 西洋書法「慢活」工作坊	10:00-11:00 「畫出彩虹」— SEN 家長藝術舒壓小組	
21	22	23	24	25	26
10:00-12:30 「自在人生」—中醫養生食療	9:30-1:30 DIY 皮革初階班 10:00-12:30 「自在人生」—小本創業經營 4:30-5:30 「齊做小領袖」— SEN 學童訓練組	喜樂改衣站	10:15-11:30 西洋書法「慢活」工作坊	10:00-11:00 「畫出彩虹」— SEN 家長藝術舒壓小組	
28	29	30	31		
10:00-12:30 「自在人生」—中醫養生食療	9:30-1:30 DIY 皮革初階班 10:00-12:30 「自在人生」—小本創業經營 4:30-5:30 「齊做小領袖」— SEN 學童訓練組		10:15-11:30 西洋書法「慢活」工作坊		

2022 年 4 月時間表 (以中心最終公布為準)

(兒童恆常課程請參考星期六恆常課程時間表)

星期一	星期二	星期三	星期四	星期五	星期六
				1	2
				10:00-11:00 「畫出彩虹」－SEN 家長藝術舒壓小組	
4	5	6	7	8	9
10:00-12:30 「自在人生」－中醫養生食療	公眾假期	10:00-11:30 生命教育講座－生之樂		10:00-11:00 「畫出彩虹」－SEN 家長藝術舒壓小組	
11	12	13	14	15	16
10:00-12:30 「自在人生」－中醫養生食療	10:00-12:30 「自在人生」－小本創業經營			公眾假期	公眾假期
18	19	20	21	22	23
公眾假期	10:00-12:30 「自在人生」－小本創業經營				
25	26	27	28	29	
10:00-12:30 「自在人生」－中醫養生食療	10:00-12:30 「自在人生」－小本創業經營				

樂群社會服務處
Lok Kwan Social Service
喜樂社區服務中心
Joy Community Service Centre

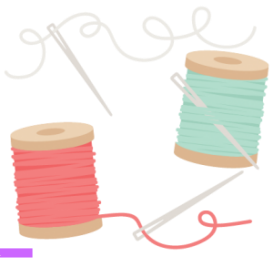

喜樂改衣站

內容：由裁藝義工學以致用，協助區內人士改衣

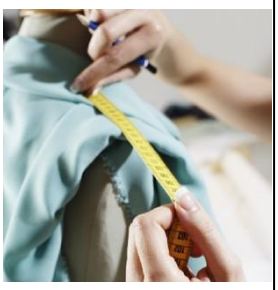

改衣日期：

2022 年

2 月 16 日、2 月 23 日、3 月 2 日、3 月 9 日、

3 月 16 日及 3 月 23 日 (逢星期三)

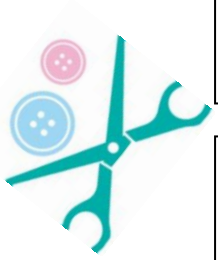

名額：每節改衣 3 件，每人每節限改一件

收費：$10(每項改動)(配件另計或自行提供)

改衣項目：長、短、闊、窄

方法：請於一星期前登記，

並改衣當天把衣服交到中心

備註：
1.衣物必須清洗乾淨，否則退回。
2.改衣時，請清楚告知改衣義工修改內容並作記錄。
3.如有任何因技術、機件或不能預計的因素所引致的損失，本中心恕不負責。
4.改衣完成後，中心會通知前來領取及交款。
5.使用服務前，請先閱讀本備註。改衣服務開始當刻會視為服務使用者已明白及同意本備註的內容。

查詢：2295 3111 (李姑娘)

就業支援服務

贊助：

DIY 皮革初階班(活動編號：QB-2201-AD-001)

本課程為一些對皮革發展有興趣的人士而設。由認識皮革基本知識、選材及製作手縫皮革的技巧，使學員能確徹了解不同皮革的特性並能發揮該種材料的各項優點去製作皮具。

(圖片只供參考)

日期：3 月 1 日至 3 月 29 日 (逢星期二)
時間：上午 9:30-下午 1:30
堂數：5 堂
對象：未曾參加過本中心皮革班的成人
費用：$400
優惠價：$200(歡迎綜援或低收入家庭查詢優惠事宜)
名額：10 位
備註：1. 實際皮革顏色視乎導師供應而定。
2. 中心提供材料和工具供學員在中心使用。

就業招聘轉介服務

✂ 免費僱主招聘服務：

免費在各中心刊登招聘廣告

✂ 工作實習及轉介：

免費求職轉介服務

成人多元減壓及興趣發展活動

贊助：

「唱」盡心中情(活動編號：QB-2201-AD-002)

此課程讓參加者透過學習唱歌技巧、音準、拍子，以讓他們在歌唱中一同享受音樂帶給他們的樂趣、舒解身心！喜愛唱歌的你們，怎能錯過呢？

(圖片只供參考)

日期：1 月 17 日至 2 月 21 日 (逢星期一)
時間：上午 10:00-11:30
堂數：6 堂
對象：成人(**未曾參加中心唱歌班及 60 歲以下人士優先**)
費用：$120
優惠價：$60(歡迎綜援或低收入家庭查詢優惠事宜)
名額：15 位

西洋書法「慢活」工作坊(活動編號：QB-2201-AD-003)

本課程為對西洋書法有興趣的人士而設，優雅流暢的線條，讓人感到治癒減壓。
課程教授西洋書法的工具知識、正確握筆方式及大小階書寫，以及學習設計別具特色的藝術字型，讓學員能在一筆一劃中放鬆心靈。

(圖片只供參考)

日期：2 月 10 日至 3 月 31 日 (逢星期四)
時間：上午 10:15-11:30
堂數：8 堂
對象：成人或長者
費用：$320
優惠價：$160(歡迎綜援或低收入家庭查詢優惠事宜)
名額：8 位
備註：中心提供材料和工具供學員在中心使用

成人多元減壓及興趣發展活動

心靈拼貼®工作坊(活動編號：QB-2201-AD-004)

- ❖ 心靈拼貼®是每個人都能做的，不需要有藝術天份或繪畫經驗都可輕鬆參與。
- ❖ 由席娜·弗斯特(Seena B. Frost; 1932-2016) 在 1980 年代後期所創立的。
- ❖ 「拼貼」：使用簡單的工具，將圖像拼合，創作只屬自己的圖卡。
- ❖ 「心靈」：透過製作和自我解讀圖卡，了解自己的狀況、發現內在的智慧、表達難言的情感。

邀請大家一同透過圖像拼貼：

- ✯ 焦聚當下的內心
- ✯ 察覺自己的情緒
- ✯ 整理內在的狀態

(圖片只供參考)

日期：3 月 1 日 (星期二)
時間：上午 10:00-中午 12:00
堂數：1 堂
對象：任何有興趣人士
費用：$40
優惠價：$20
(歡迎綜援或低收入家庭查詢優惠事宜)
名額：10 位
備註：由認可心靈拼貼指導員帶領

成人多元減壓及興趣發展活動

Points of You®自我探索工作坊(第二期)

(活動編號：QB-2201-AD-005)

光靠言語、邏輯分析和慣性思考容易局限了對自己的角度。讓圖像的力量來開拓我們的視野，對我們說故事，發出提示，從而加深自我的認識和促進個人的成長。
工作坊運用 Points of You®的圖像療癒的理論基礎及架構，透過圖像及文字的互相配合及系統性的引導方法，加深對自己的認識和對別人的了解。

日期：3 月 8 日及 3 月 15 日(逢星期二)
時間：上午 10:00-中午 12:00
堂數：2 節
對象：從未參加過的有興趣的成人或長者
獲資助後費用：$80
優惠價：$40 (歡迎綜援或低收入家庭查詢優惠事宜)
名額：8 位

甚麼是 Points of You®？

Points of You® (POY) 由以色列 Yaron Golan 及 Efrat Shani 所創立，是一套教練及輔引工具，由 2006 年發展至今，遍佈 147 個國家，共 25 種語言，全球超過 10 萬人次使用 POY！

(圖片只供參考)

「自在人生自學計劃」課程

主辦：

香港都會大學李嘉誠專業進修學院
Hong Kong Metropolitan University
Li Ka Shing School of Professional and Continuing Education

協辦:

樂群社會服務處 Lok Kwan Social Service
喜樂社區服務中心 Joy Community Service Centre

特別報名安排，詳見本頁內容

中醫養生食療

課程會概述中醫養生及食療的概念和歷史發展，並說明中醫養生及食療的方法及指出各種養生法及食療的異同，從而認識養生之道。

日期：2022 年 3 月 21 日至 6 月 13 日（逢星期一）
（4 月 18 日、5 月 2 日及 5 月 9 日暫停）
時間：上午 10:00–中午 12:30
堂數：10 堂
對象：18 歲或以上有興趣人士
獲資助後費用：$350
名額：15 位

小本創業經營

課程會簡述小本創業的方法與模式，以及開設店鋪的準備工夫和營運事宜，並列述一些現時流行的小本創業模式，說明其特色與營運方式。

日期：2022 年 3 月 22 日至 5 月 31 日（逢星期二）
（4 月 5 日暫停）
時間：上午 10:00–中午 12:30
堂數：10 堂
對象：18 歲或以上有興趣人士
獲資助後費用：$350
名額：15 位

「自在人生自學計劃」課程 報名須知

1. 歡迎直接致電中心預約報名時間。
2. 「自在人生自學計劃」課程為綜援人士/低收入家庭設有助學金，詳情可向其查詢熱線查詢(電話 2915 2380)。
3. 首次報讀「自在人生自學計劃」課程的新生需於報名時呈交身份證副本及彩色證件相(1 吋 X1.5 吋)各 1 張(以供香港公開大學李嘉誠專業進修學院印製學生證)。

樂群社會服務處
Lok Kwan Social Service
喜樂社區服務中心
Joy Community Service Centre

贊助：
中出慈善基金有限公司
The Hong Kong Chinese Importers' and Exporters' Association Charity Foundation Limited

曙光處處
基層SEN家庭支援計劃

特殊教育需要評估服務
（支援專注力失調/過度活躍症及讀寫障礙）

計劃年期:2019年7月至2022年6月

計劃目標 協助基層特殊教育需要學童及家長把握診斷及訓練黃金期，及早進行評估及訓練。

計劃對象 懷疑或正輪候評估之讀寫障礙、過度活躍及專注力不足(ADHD)之基層小學生及家長。(家長/照顧者需與學童出席面談)

服務收費 資助後每位學童100元正（計劃資助每位學童5700元正）

服務內容
- 由註冊臨床心理學家提供評估
- SEN兒童訓練
- 家長支援及教養技巧訓練

查詢電話 22953111

中心傳真 22953233

中心地址 香港鰂魚涌基利路1號
鰂魚涌社區綜合大樓地下

申請方法

歡迎有興趣申請人士/學校/機構向中心職員查詢
（名額有限，額滿即止）

兒童、家長及 SEN 支援服務

特殊教育需要評估服務

贊助：中出慈善基金有限公司

(包括專注力失調及過度活躍症及讀寫障礙)

服務開展時間：2019 年 9 月開始

對象：懷疑或正輪候評估之讀寫障礙、過度活躍及專注力不足(ADHD)之基層學童及家長。

費用：計劃資助每位學童$5700 後，申請人需支付$100

評估員：由註冊臨床心理學家提供評估

服務內容：

1. 由註冊臨床心理學家提供評估
2. SEN 兒童訓練
3. 家長支援及教養技巧訓練

備註：家長/照顧者需與學童出席面談，並願意在成功申請此評估服務後兩年內參與最少兩項學童及兩項家長訓練項目。如出席情況及出席率未符合要求，本中心有權追討已批出之資助款額以及一切相關費用，並會影響日後報名中心活動的機會。

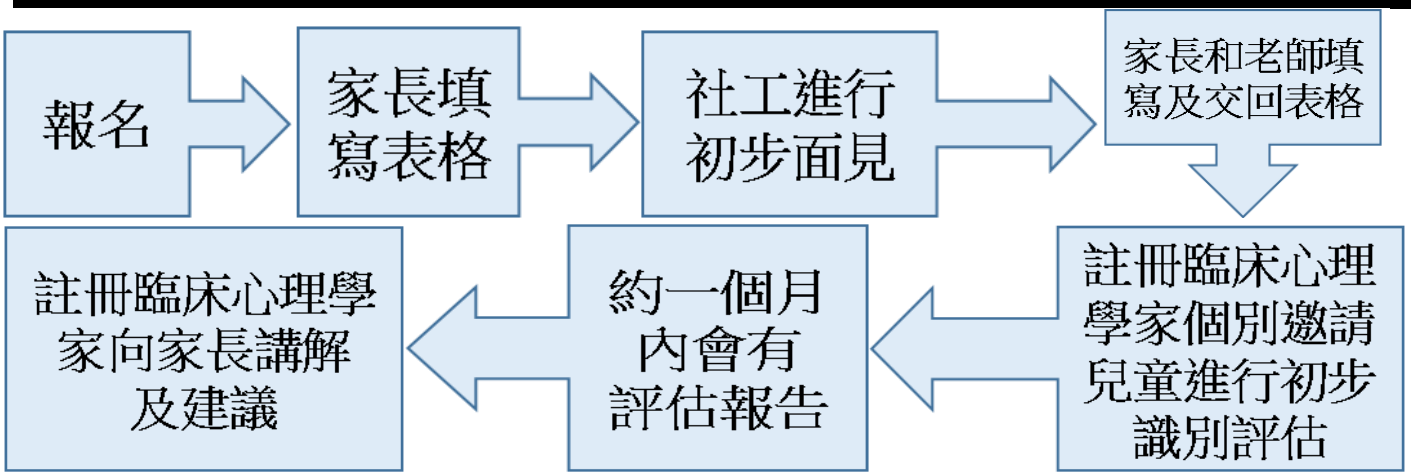

如有任何查詢，歡迎與中心職員聯絡。

兒童、家長及 SEN 支援服務

特別報名安排，詳見本頁內容

贊助：中出慈善基金有限公司 The Hong Kong Chinese Importers' and Exporters' Association Charity Foundation Limited

「親子樂滿 FUN」- SEN 親子桌遊日(活動編號：QB-2201-FM-001)

透過運用不同的桌上遊戲以提升親子關係，
促進家長與孩子的溝通和互相了解，拉近彼此間的距離。

（圖片只供參考）

日期：1 月 28 日 (星期五)
時間：下午 3:00-4:30
堂數：1 堂
對象：懷疑或已確診為特殊教育需要的小三至小六學童及家長(需提供相關評估報告)
獲資助後費用：$60　　優惠價 $30 (歡迎綜援或低收入家庭查詢優惠事宜)
名額：4 對親子組合
備註：1 .參加者須為懷疑或已確診為特殊學習需要的小三至小六學童，並於登記時出示相關評估報告，未能符合之參加者可登記作後備。
2. 服務並非以先到先得形式安排，為更有效提供支援服務，社工將按情況需要安排學童及家長面談，本中心保留最後決定權利以確認參加者之申請是否被接納。獲取錄的人士將收到電話通知繳費安排。

贊助：中出慈善基金有限公司 The Hong Kong Chinese Importers' and Exporters' Association Charity Foundation Limited

「齊做小領袖」- SEN 學童訓練組(活動編號：QB-2201-CY-024)

透過不同的小組活動，讓學童發掘其優點、體會合作
精神，提升解難能力，從而建立自信以面對各種挑戰。

（圖片只供參考）

日期：2 月 8 日至 3 月 29 日(逢星期二)
時間：下午 4:30-5:30
堂數：8 堂
對象：懷疑或已確診為特殊教育需要的小三至小六學童(需提供相關評估報告)
獲資助後費用：$350　　優惠價 $160 (歡迎綜援或低收入家庭查詢優惠事宜)
名額：6 位
備註：1 .參加者須為懷疑或已確診為特殊學習需要的小三至小六學童，並於登記時出示相關評估報告，未能符合之參加者可登記作後備。
2. 服務並非以先到先得形式安排，為更有效提供支援服務，社工將按情況需要安排學童及家長面談，本中心保留最後決定權利以確認參加者之申請是否被接納。獲取錄的人士將收到電話通知繳費安排。

兒童、家長及 SEN 支援服務

特別報名安排，詳見本頁內容

贊助：中出慈善基金有限公司

「畫出彩虹」- SEN 家長藝術舒壓小組

(活動編號：QB-2201-PR-001)

透過藝術創作的活動方式，讓家長認識及交流舒緩壓力的方法，並在小組中尋回屬於自己的「Me Time」。

（圖片只供參考）

日期：2 月 18 日至 4 月 8 日 (逢星期五)
時間：上午 10:00-11:00
堂數：8 堂
對象：育有懷疑或已確診為特殊教育需要學童之家長(需提供相關評估報告)
獲資助後費用：$350　　優惠價 $160 (歡迎綜援或低收入家庭查詢優惠事宜)
名額：8 位
備註：1 .參加者須為育有懷疑或已確診為特殊教育需要學童之家長，並於登記時出示相關評估報告，未能符合之參加者可登記作後備。
2. 服務並非以先到先得形式安排，為更有效提供支援服務，社工將按情況需要安排學童及家長面談，本中心保留最後決定權利以確認參加者之申請是否被接納。獲取錄的人士將收到電話通知繳費安排。

機械玩具遊樂園(活動編號：QB-2201-CY-025)

在導師的指導下親手製作機械人和玩具，透過扭小螺絲、接駁導線和摩打等學習機械運作的原理，提升小朋友的解難能力，刺激創意思維。課程作品包括：警報迷宮、食錢機械人、宇宙軌道以及七彩轉盤。

日期：3 月 26 日至 4 月 30 日 (逢星期六) (4 月 16 日暫停)
時間：上午 9:30-10:30
堂數：5 堂
對象：P. 4 –P. 6 學童
費用：$300
優惠價：$150(歡迎綜援或低收入家庭查詢優惠事宜)
備註：費用已包括材料費

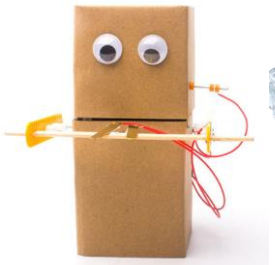

(圖片只供參考)

兒童、家長及 SEN 支援服務

機械傳動入門課(活動編號：QB-2201-CY-026)

透過親自製作模型，學習如何運用機械元件和機械結構把動力從機械的一部分傳遞到另一部分，讓機器能夠運作起來。每堂會製作一份木製模型，認識不同機構內部的運作方式，以及探討傳動系統在生活應用的例子。

日期：3 月 26 日至 4 月 30 日 (逢星期六) (4 月 16 日暫停)

時間：上午 10:40-11:40

堂數：5 堂

對象：P. 1 –P. 3 學童

費用：$300

優惠價：$150(歡迎綜援或低收入家庭查詢優惠事宜)

備註：費用已包括材料費

(圖片只供參考)

平日及星期六恆常兒童支援服務

(歡迎查詢課程餘額及報名方法)

星期四	下午 4:00-5:00	幼兒英語趣味故事 (K.2–K.3)
	下午 5:00-6:00	幼兒 Jolly Phonics (K.2-K.3)

星期六

	A 室	B 室	C 室	D 室
上午 9:30-10:30	機械玩具遊樂園 3 月 26 日至 4 月 30 日(逢星期六) (P.4-P.6)	融合書法藝術 (P.2-P.6)	中文閱讀及寫作班 (P.4-P.5)	數學專科班 (P.4)
10:40-11:40	機械傳動入門課 3 月 26 日至 4 月 30 日(逢星期六) (P.1-P.3)	多元創作畫班 (P.2-P.4)	中文閱讀及寫作班 (P.5-P.6)	數學專科班 (P.5)
11:50-12:50	圍棋專注力班 (P.2-P.6)	多元創作畫班 (K.3-P.1)	中文閱讀及寫作班 (P.3-P.4)	數學專科班 (P.6)
下午 1:00-2:00	午膳時間			
2:00-3:00	象棋初階 (P.1 起)		英文專科班 (P.5-P.6)	英文專科班 (P.2-P.3)
3:00-4:00	象棋進階 (P.1 起)		英文專科班 (P.3-P.4)	英文專科班 (P.1-P.2)
4:00-5:00	圍棋初階 (P.1 起)		英文專科班 (F.1-F.2)	兒童英語拼音班 (A 班)
5:00-6:00	圍棋進階 (P.1 起)		英文專科班 (P.4-P.5)	兒童英語拼音班 (B 班)

平日及星期六恆常兒童支援服務

(歡迎查詢課程餘額及報名方法)

幼兒英語趣味故事(K.2–K.3)

透過英語故事分享、唱遊和活動教學，讓幼兒學習不同的英文生字，豐富他們的詞彙及刺激想像力，並培養閱讀的良好習慣。

日期：逢星期四 (實體或網上授課)

時間：下午 4:00-5:00

堂數：持續課程(按月收費)

對象：K.2–K.3 學童

費用：$120/堂

優惠價：$25/堂(歡迎綜援或低收入家庭查詢優惠事宜)

備註：1. 上課時須帶備鉛筆、漿糊筆、12 色木顏色及文件夾(存放工作紙)。
2. 學童須穿著襪子上課。

平日幼兒課程

幼兒 Jolly Phonics(K.2-K.3)

☺ 透過故事、唱歌、遊戲等教學方式，協助幼兒建立語音記憶

☺ 提升幼兒拼音及英語詞彙會話能力

日期：逢星期四 (實體或網上授課)

時間：下午 5:00-6:00

堂數：持續課程(按月收費)

對象：K.2–K.3 學童

費用：$120/堂

優惠價：$25/堂(歡迎綜援或低收入家庭查詢優惠事宜)

備註： 1. 上課時需帶備鉛筆、漿糊筆、一盒 12 色木顏色及一個文件夾 (存放工作紙)。
2. 學童須穿著襪子上課。

平日及星期六恆常兒童支援服務

(歡迎查詢課程餘額及報名方法)

Jolly Phonics 英文拼音班(K.3-P.2)

- ✍ 學習 Jolly Phonics 拼音法
- ✍ 整個課程約需時一年

	A 班	B 班
日期：	逢星期六 (實體或網上授課)	
時間：	下午 4:00-5:00	下午 5:00-6:00
堂數：	持續課程	
對象：	K.3-P.2 學童	
費用：	(按月收費)$135/堂 優惠價 $30/堂(歡迎綜援或低收入家庭查詢優惠事宜)	

象棋、圍棋班(初班、進階班)(P.1 起)

- ⌘ 下棋能訓練專注力、謹慎且全面的思考能力，能開發小朋友邏輯思維，有益身心
- ⌘ 學童不僅在棋藝上有無盡的思考能力，在心智及個人修養上也會有更好的成長空間

	象棋	圍棋
日期：	逢星期六 (實體或網上授課)	
時間：	初階：下午 2:00-3:00 進階：下午 3:00-4:00	初階：下午 4:00-5:00 進階：下午 5:00-6:00
堂數：	每期 8 堂	
對象：	P.1 起	
費用：	每期 $840 優惠價：每期$200 (歡迎綜援或低收入家庭查詢優惠事宜)	

平日及星期六恆常兒童支援服務

(歡迎查詢課程餘額及報名方法)

英文專科班(P.1-F.2)

對象：	P.1-P.2	P.2-P.3	P.3-P.4	P.5-P.6	P.4-P.5	F.1-F.2
內容：	✍ 教授閱讀理解及文章分析技巧 ✍ 發展英文文章寫作能力 ✍ 培養對英文閱讀及寫作的興趣 ✍ 按不同班別進度調節課程內容					
日期：	逢星期六 (實體或網上授課)					
時間：	下午 3:00-4:00	下午 2:00-3:00	下午 3:00-4:00	下午 2:00-3:00	下午 5:00-6:00	下午 4:00-5:00
堂數：	持續課程					
費用：	(按月收費)$135/堂 優惠價 $30/堂(歡迎綜援或低收入家庭查詢優惠事宜)					

中文閱讀及寫作班(升 P.3-升 P.6)

對象：	P.3-P.4	P.4-P.5	P.5-P.6
內容：	✐ 了解文章結構及增長詞庫 ✐ 培養閱讀理解答題技巧 ✐ 掌握不同文體的寫作方式 ✐ 培養對閱讀及寫作的興趣 ✐ 按不同班別進度調節課程內容 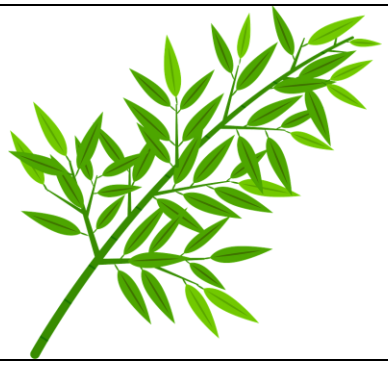		
日期：	逢星期六		
時間：	上午 11:50-下午 12:50	上午 9:30-10:30	上午 10:40-11:40
堂數：	持續課程		
費用：	(按月收費)$135/堂 優惠價 $30/堂(歡迎綜援或低收入家庭查詢優惠事宜)		

平日及星期六恆常兒童支援服務

(歡迎查詢課程餘額及報名方法)

數學專科及呈分試班(P.4-P.6)

對象：	P.4	P.5	P.6
內容：	✐ 針對高小數學科概念理解及應用題分析 ✐ 呈分試班重點針對考核範圍，並提升運算速度及準確度 ✐ 按不同班別進度調節課程筆記		
日期：	逢星期六 (實體或網上授課)		
時間：	上午 9:30-10:30	上午 10:40-11:40	上午 11:50-下午 12:50
堂數：	持續課程		
費用：	(按月收費)$135/堂 優惠價 $30/堂(歡迎綜援或低收入家庭查詢優惠事宜)		

多元創作畫班(K.3-P.4)

✍ 運用不同顏料及素材繪畫出不同的圖畫

✍ 發揮創意、享受創作的樂趣

對象：	A 班(P.2-P.4)	B 班(K.3-P.1)
日期：	逢星期六	
時間：	上午 10:40-11:40	上午 11:50-下午 12:50
堂數：	每期 8 堂	
費用：	每期 $800 優惠價：每期$240 (歡迎綜援或低收入家庭查詢優惠事宜)	
備註：	學員需要自備油粉彩、圍裙及袖套。	

平日及星期六恆常兒童支援服務

報名方法請參閱本頁內容

贊助：

融合書法藝術班

(圖片只供參考)

- 透過安靜書寫書法，穩定情緒，提升專注力
- 提升小手肌能力
- 書寫隸書為主、篆書為輔

日期：逢星期六 (實體或網上授課)

時間：上午 9:30 -10:30

堂數：持續課程，每期 8 堂

對象：懷疑或已確診為特殊教育需要的小一至小六學童(需提供相關評估報告)

費用：每期 $840　　優惠價：每期 $200 (歡迎綜援或低收入家庭查詢優惠事宜)

名額：6 位

融合書法藝術班 及 圍棋專注力班 備註：

1. 費用已包括材料費。
2. 參加者須為懷疑或已確診為特殊教育需要的小一至小六學童，並於登記時出示相關評估報告，未能符合之參加者可登記作後備。
3. 服務並非以先到先得形式安排，為更有效為學童提供支援服務，社工將按情況需要安排學童及家長面談，本中心保留最後決定權利以確認參加者之申請是否被接納。獲取錄的學童將收到電話通知繳費安排。

圍棋專注力班

- 培養學童專注力，增強學習動機
- 提升學童邏輯思維的思辨能力

日期：逢星期六 (實體或網上授課)

時間：上午 11:50 –下午 12:50

堂數：持續課程，每期 8 堂

對象：懷疑或已確診為過度活躍症/專注力不足的小一至小六學童(需提供相關評估報告)

費用：每期 $880　　優惠價：每期 $200 (歡迎綜援或低收入家庭查詢優惠事宜)

名額：6 位

「耆義愛心遍社區」送飯/飯堂義工招募

理念

助人自助顯關顧，睦鄰關愛遍社區。

內容

招募長者及社區人士作飯堂/送飯義工，

把熱哄哄的飯盒送到有需要或行動不便的社區人士/長者

送飯範圍：英皇道 939 號(麗池花園)至 1128 號(康山花園第 10 座)一帶，(包括南豐新邨、康怡花園、康山花園、新威園、海山/海景樓、福昌/益昌等)

時間

星期一至五(任何一天)於上午 11:00 至下午 1:00(任何時段)

期望

♥對人有愛心和尊重，認同「生而平等」的觀念

得著

☺無價的意義、☺無盡的滿足、☺無數的笑臉

✡喜樂社區服務中心誠徵**義工「飯」團**，

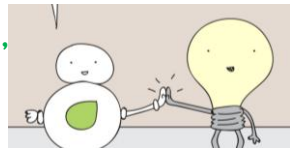

(食得又做得，無左你唔得)

貢獻所長，幫助有需要的基層人士/長者，

助人自助，攜手共建關愛社區。

歡迎「有興趣人士」親臨本中心登記或致電 2295 3111 查詢。

一同付出，為社區帶來萬分暖意，不要遲疑，快來登記報名！

耆膳樂韻展身心

願望成真計劃-遊覽篇

對象：

癌症病患者或康復者
+其親友
名額：8 個家庭

報名 GO

請於 1 月 17 日起於辦公時間內致電中心 2295 3111 提出申請

中心社工會按需要約見報名及跟進。

成功申請後

日期：2022 年 1 至 4 月
內容：參加者自行選擇持牌旅行社舉辦的香港境內的旅行團並報名(請附章程作申請之用)，讓參加者與親友們擁有美好的相聚時光。

願望達成

交還活動

開支單據及相片

如有查詢，歡迎致電 2295 3111 與中心職員聯絡。

長者班組及活動

贊助：

虎虎生威賀新春(活動編號：QB-2201-ED-001)

「年...又過年，共慶歡樂年年」...虎年又嚟嗱，讓我們一起歡度新年，龍精虎猛渡佳歲。

(圖片只供參考)

日期：2 月 10 日 (星期四)
時間：上午 10:00-11:30
內容：唱遊、遊戲、慶祝新年活動
對象：成人及長者
費用：$10
名額：25 位
備註：參加者於活動後可獲精美禮物一份

健腦坊(活動編號：QB-2201-ED-002)

工作坊讓參加者從心理、運動、飲食和活動層面開展全方位的「健腦」生活方式。工作坊設有四個主題，並由不同的專業人士協助，讓參加者有系統地學習健腦知識。

日期：2 月 17 日、2 月 24 日、3 月 3 日 (逢星期四)及
3 月 9 日(星期三)
時間：上午 10:00-11:00
節數：4 節
內容：1.智 FIT 生活秘笈(職業治療師)
2.健腦飲食知多少(營養師)
3.健腦運動(物理治療師)
4.健腦心理錦囊(臨床心理學家)

(圖片只供參考)

對象：長者
費用：$40(按金)
名額：10 位
備註：1. 參加者必須參與所有工作坊
2. 出席所有工作坊者可憑收據正本，於活動完結後一個月內退回按金
3. 活動與衞生署長者健康外展隊合作

長者班組及活動

贊助：

生命教育講座—生之樂(活動編號：QB-2201-ED-003)

人生充滿驚喜、充滿挑戰，讓我們一同學習二人(人生意義；人生回顧)三囑(預囑，叮囑，遺囑)，一同談生論死，分享生命的奧妙。

日期：4 月 6 日 (星期三)
時間：上午 10:00-11:30
內容：生命教育講座，人生回顧、填寫生命囑福手冊
對象：長者
費用：全免
名額：30 位
備註：參加者於講座後有精美禮物一份

(圖片只供參考)

聯絡資料：

地　　址：香港鰂魚涌基利路1號鰂魚涌社區綜合大樓地下

查詢電話：2295 3111

Whatsapp：5570 2272

中心傳真：2295 3233

電郵地址：quarrybay@lok-kwan.org.hk

網　　址：www.lok-kwan.org.hk

開放時間：

星期一至五：上午9:30-下午1:00及下午2:00-6:00

星期六：上午9:00-下午1:00及下午2:00-6:00

(星期日及公眾假期休息)

鄰近交通：港　鐵 － 太古港鐵站B出口
巴　士 － 2, 2A, 18X, 77, 82, 85, 99, 722
電　車 － 船塢里站

喜樂社區服務中心